

• **Einmalige Einrichtung der veloconnect Schnittstelle**

- a) für das Bestellwesen und Verkauf
 Menuweg: *Kunden > Lieferantenverwaltung > Lieferantenstamm bearbeiten vlhs220*
 im Lieferantenstamm dann mit F7: Bestellparameter

Tragen Sie in die Felder **URL - Login-1** und **Passw:** die Angaben ein, die Sie von Ihrem Lieferanten bekommen haben. Die Schreibweise muss zu **100% inklusive aller Sonderzeichen** stimmen, eine 0 (null) ist etwas Anderes als ein O (Buchstabe) oder hinter http gehört ein Doppelpunkt und kein Semikolon.

• VLHS220

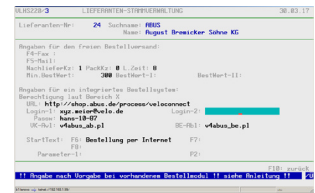

• **Allgemeine Schnittstelle für alle Lieferanten mit veloconnect**

Die allgemeine Schnittstelle heißt **vcon**. vcon ist der Programmname des allgemeinen veloconnect Programms. Damit sind bei 80% aller Lieferanten brauchbare Ergebnisse erzielbar. schreiben Sie die angezeigten Texte **v4vcon_ab.pl** und **v4vcon_be.pl** ab.

```
Angaben für ein integriertes Bestellsystem:
Berechtigung laut Bereich X
URL: http://shop.abus.de/process/veloconnect
Login-1: xyz.meier@velo.de          Login-2:
Passw: hans-10-87
UK-Av1: v4vcon_ab.pl              BE-Abl: v4vcon_be.pl
StartText: F6: Bestellung per Internet    F7:
```

• **Spezielle angepasste Schnittstelle am Beispiel ABUS**

ist eine vorhanden, steht das unter Schnittstelle in unserem Internetsupport. Eine Sonderschnittstelle entsteht, um bestimmte Eigenheiten eines Lieferanten anzupassen. z.B. führende Nullen in der Bestellnummer oder auch Textanpassungen usw. Existiert für einen Lieferanten eine solche Sonderschnittstelle, entnehmen Sie den Programmnamen unserem Supportbereich, hier im Beispiel **abus** und tragen Sie diesen dann unter Schnittstelle ein.

ABUS Sicherheitstechnik

<p>Bestellwesen: ja Artikelpflege: ja vKasse vDatenpool mit EAN: ja Schnittstelle: abus InDat: abus.din mit EAN: etwa 100%</p>	<p>Kategorien: Fahrrad Motorrad Sonstige Keys: Abus, Helme, Schlösser Datenweg: https://shop.abus.de/process/veloconnect Warengruppe: Aufteilung möglich Passwort / Login: beim Lieferanten anfragen</p>	<p>Letzte Änderung: 28 March 2017 13:28:50 velo.connect: ja Anleitung vlhs: Herunterladen Anleitung vKASSE4 mit Lager: Herunterladen Link: www.abus.com</p>
---	--	---

Soll diese Sonderschnittstelle benutzt werden, z.B. bei ABUS, dann ist der richtige Eintrag bei VK-Av1: **v4abus_ab.pl** und bei BE-Abl **v4abus_be.pl**

```
Angaben für ein integriertes Bestellsystem:
Berechtigung laut Bereich X
URL: http://shop.abus.de/process/veloconnect
Login-1: xyz.meier@velo.de          Login-2:
Passw: hans-10-87
UK-Av1: v4abus_ab.pl              BE-Abl: v4abus_be.pl
StartText: F6: Bestellung per Internet    F7:
```

Testen Sie nun die Einträge im Verkauf in der Suche bei einigen Artikel des Lieferanten mit Hoch-F6. Letzte Seite einige Fehlermeldungen und deren Bedeutung.

• **Einmalige Einrichtung der veloconnect Schnittstelle**

- b) für die Aktualisierung der Artikel
 Menuweg: *Artikelverwaltung / Fremdartikel Datenübernahme*
 > *Fremddatenvoreinstellung VLHS220*

Tragen Sie in die Felder **URL - Login-1** und **Passw:** die Angaben ein, die Sie von Ihrem Lieferanten bekommen haben. Die Schreibweise muss zu **100% inklusive aller Sonderzeichen** stimmen, eine 0 (null) ist etwas anderes als ein O (Buchstabe) oder hinter http gehört ein Doppelpunkt und kein Semikolon.

• VLHS220

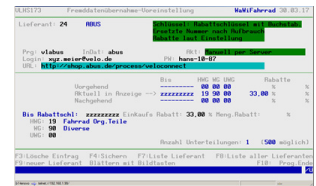

• **Allgemeine Schnittstelle für alle Lieferanten mit veloconnect**

Die allgemeine Schnittstelle heißt **vcon**. vcon ist der Programmname des allgemeinen veloconnect Programms. Damit sind bei 80% aller Lieferanten brauchbare Ergebnisse erzielbar. Schreiben Sie den angezeigten Text **v1vcon** ab. Den InDat Namen entnehmen Sie unserem Supportbereich, hier im Beispiel **abus.din**

VLHS173 Fremddatenübernahme-Voreinstellung WaWiFahrrad 30.03.17

Lieferant: 24 **ABUS**

Schlüssel: Rabattschlüssel mit Buchstab.
 Ersetzte Nummer nach Aufbrauch
 Rabatte laut Einstellung

Prg: **v1vcon** InDat: **abus.din** Akt: **Manuell per Server**

Login: **xyz.meier@velo.de** PW: **hans-10-87**

URL: **http://shop.abus.de/process/veloconnect**

ABUS Sicherheitstechnik

Bestellwesen: ja
 Artikelpflege: ja
 vKasse vDatenpool mit EAN: ja
 Schnittstelle: abus
 InDat: abus.din
 mit EAN: etwa 100%

Kategorien: Fahrrad Motorrad Sonstige
 Keys: Abus, Helme, Schloesser
 Datenweg: https://shop.abus.de/process/veloconnect
 Warengruppe: Aufteilung möglich
 Passwort / Login: beim Lieferanten anfragen

Letzte Änderung: 28 March 2017 13:28:50
 velo.connect: ja
 Anleitung vlhs: Herunterladen
 Anleitung vKASSE4 mit Lager: Herunterladen
 Link: www.abus.com

• **Unter Bestellweg und Artikel muss in beiden Fällen entweder die allgemeine oder die Sonderschnittstelle eingetragen werden. Ein „Mischen“ ist nicht zulässig**

• **Spezielle angepasste Schnittstelle am Beispiel ABUS**

Ist eine vorhanden, steht das unter Schnittstelle in unserem Internetsupport. Eine Sonderschnittstelle entsteht, um bestimmte Eigenheiten eines Lieferanten anzupassen, z.B. führende Nullen in der Bestellnummer oder auch Textanpassungen usw. Existiert für einen Lieferanten eine solche Sonderschnittstelle, entnehmen Sie den Programmnamen unserem Supportbereich, hier im Beispiel **abus** und tragen Sie diesen dann mit **v1abus** unter Prg: ein. Abus ist der Schnittstellename, das Kürzel **v1** muss immer davor !

VLHS173 Fremddatenübernahme-Voreinstellung WaWiFahrrad 30.03.17

Lieferant: 24 **ABUS**

Schlüssel: Rabattschlüssel mit Buchstab.
 Ersetzte Nummer nach Aufbrauch
 Rabatte laut Einstellung

Prg: **v1abus** InDat: **abus.din** Akt: **Manuell per Server**

Login: **xyz.meier@velo.de** PW: **hans-10-87**

URL: **http://shop.abus.de/process/veloconnect**

- Leider liefert jeder Lieferant andere Warengruppen an, um diese umzusetzen, wird mindestens ein Eintrag benötigt.

	Bis	HWG	WG	UWG	Rabatte	
Vorgehend	-----	00	00	00	%	%
Aktuell in Anzeige -->	zzzzzzzzz	19	90	00	33,00	%
Nachgehend	-----	00	00	00	%	%

Bis Rabattschl: zzzzzzzzz Einkaufs Rabatt: 33,00 % Meng.Rabatt: %
 HWG: 19 Fahrrad Org.Teile
 WG: 90 Diverse
 UWG: 00
 Anzahl Unterteilungen: 1 (500 möglich)

Im obigen Beispiel werden alle eingehenden Warengruppen (bestimmt durch zzzzzzzzz) auf eine interne Warengruppe 90 90 00 umgesetzt. Dabei wird allen eingehenden Preisen einheitlich ein Rabatt von 33% zugeordnet.

	Bis	HWG	WG	UWG	Rabatte	
Vorgehend	0800	17	50	02	%	%
Aktuell in Anzeige -->	0801	17	60	02	%	%
Nachgehend	0802	17	80	02	%	%

Bis Rabattschl: 0801 Einkaufs Rabatt: % Meng.Rabatt: %
 HWG: 17 Fahrradbekleidung
 WG: 60 Schuhe Überschuhe
 UWG: 02 Hartje
 Anzahl Unterteilungen: 90 (500 möglich)

F3:Lösche Eintrag F4:Sichern F7:Liste Lieferant F8:Liste aller Lieferanten
 F9:neuer Lieferant Blättern mit Bildtasten F10: Prog.Ende
 Kennung, bis zu der die Waren- oder Rabattgruppe gilt ? : F1 /U

Im obigen Beispiel werden eingehende Warengruppen auf 90 interne Warengruppen umgesetzt. So geht die 0801 des Lieferanten auf die 17 60 02

Je sauberer die Umsetzung, umso besser für die Statistik. Für einige Lieferanten können wir vorgefertigte Tabellen liefern.

Zur Kontrolle und Anfertigung einer Umsetztabelle erhält man bei jedem Einlesen eine Übersicht der angelieferten Warengruppen. Durch nochmaliges Einlesen werden nach Änderung der hier vorhandenen Einträge die Warengruppen angepasst.

- **Hinweis: Diese Beschreibung gilt für die alte VELODATA-Software VLHS und ist für vKASSE 4.0 ab 2016 nicht mehr gültig.**