

• **Einmalige Einrichtung der veloconnect Schnittstelle für vKASSE 4.0 mit vLAGER**

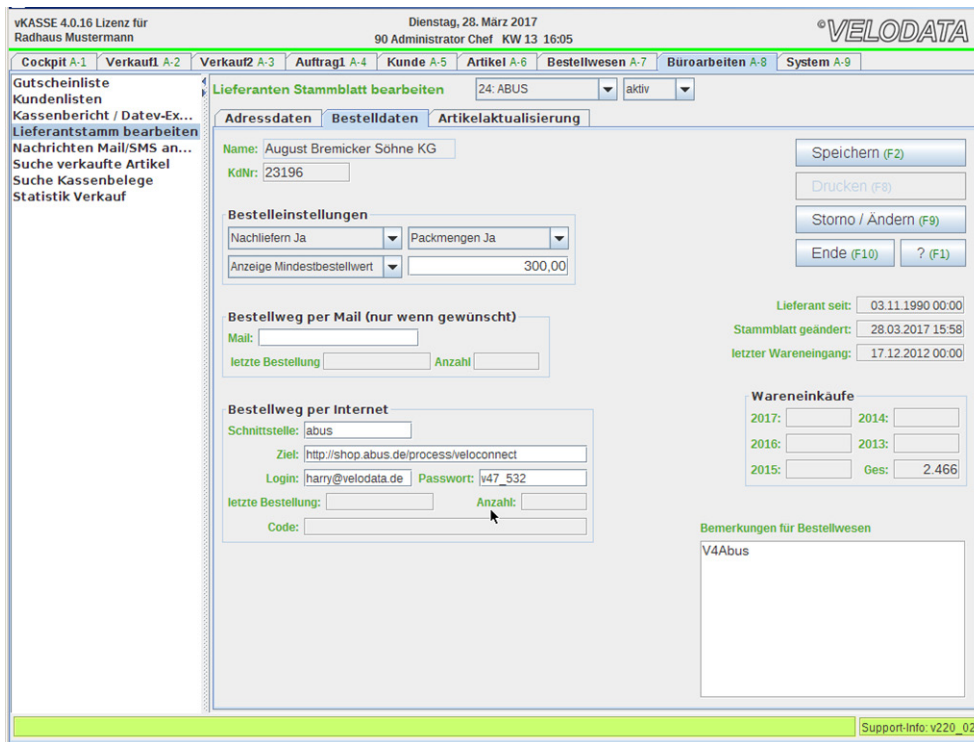

- a) Zugangsdaten für Bestellwesen, Verkauf und Artikel

Tragen Sie in die Felder **Ziel**, **Login** und **Passwort**:

die Angaben ein, die Sie von Ihrem Lieferanten bekommen haben.

Die Schreibweise muss zu 100% inklusive aller Sonderzeichen stimmen, eine 0 (null) ist etwas Anderes als ein O (Buchstabe) oder hinter http gehört ein Doppelpunkt und kein Semikolon.



- **Allgemeine Schnittstelle für alle Lieferanten mit veloconnect**

Tragen Sie in das Feld Schnittstelle **vcon** ein.

vcon ist der Programmname des allgemeinen veloconnect Programms.

Damit sind bei 80% aller Lieferanten brauchbare Ergebnisse erzielbar.

### ABUS Sicherheitstechnik

<p>Bestellwesen: ja                  Artikelpflege: ja                  vKasse vDatenpool mit EAN: ja                  Schnittstelle: abus                  InDat: abus.din                  mit EAN: etwa 100%</p>	<p>Kategorien: Fahrrad Motorrad Sonstige                  Keys: Abus , Helme , Schlösser                  Datenweg: https://shop.abus.de/process/veloconnect                  Warengruppe: Aufteilung möglich                  Passwort / Login: beim Lieferanten anfragen</p>	<p>Letzte Änderung: 28 March 2017 13:28:50                  velo.connect: ja                  Anleitung vlhs:  <a href="#">Herunterladen</a>                  Anleitung vKASSE4 mit Lager:  <a href="#">Herunterladen</a>                  Link: <a href="http://www.abus.com">www.abus.com</a></p>
---	--	---

Aug.Bremicker Söhne KG  
 Fahrradhelme Fahrradschlösser Motorradschlösser Alarmanlagen Videouberwachung Schließanlagen Schließzylinder ...

- **Spezielle angepasste Schnittstelle roter Pfeil !**

Eine Sonderschnittstelle entsteht, um bestimmte Eigenheiten eines Lieferanten anzupassen, z.B. führende Nullen in der Bestellnummer oder auch Textanpassungen usw. Existiert für einen Lieferanten eine solche Sonderschnittstelle, entnehmen Sie den Programmnamen unserem Supportbereich, hier im Beispiel **abus** und tragen Sie diesen dann unter Schnittstelle ein.

- **Einmalige Einrichtung der veloconnect Schnittstelle für vKASSE 4.0 mit vLAGER**

- b) für die Aktualisierung der Artikel

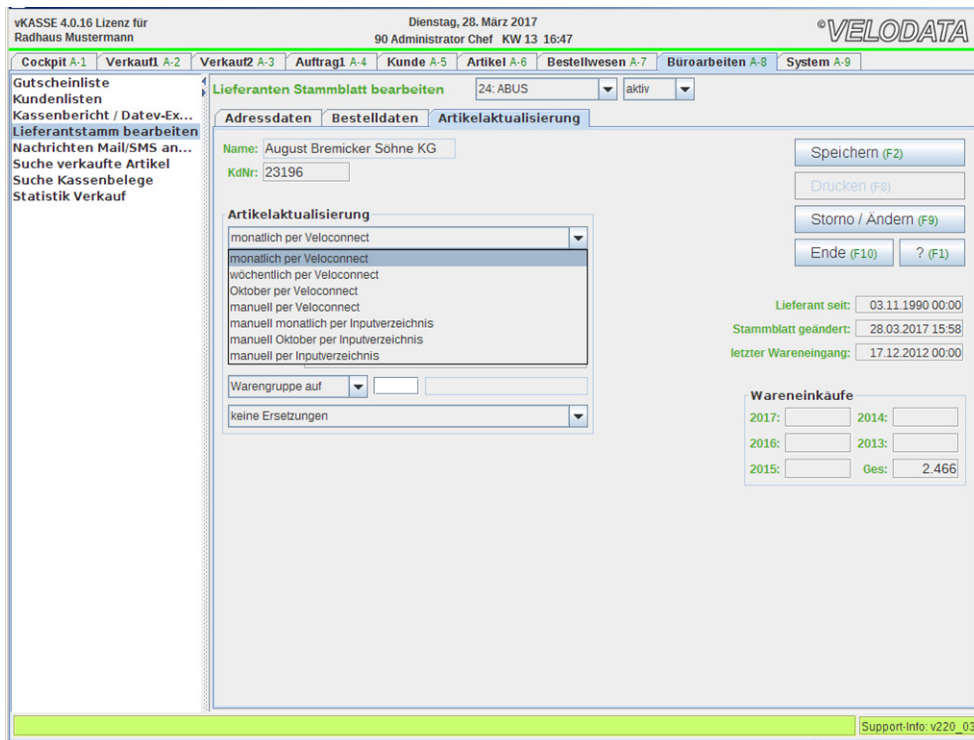

- **Zu 98% ist alles gut, niemand ist perfekt.**

*Ganz sicher ist das manuelle Einlesen nach vorher erfolgter Datensicherung und nachfolgender Kontrolle der eingelesenen Artikel.*

- **Wir testen für Sie, wenn wir die Zugangsdaten Ihres Lieferanten haben.**

*Einige Lieferanten informieren uns über Änderungen der Schnittstelle.*

- **Andere leider nicht!**

*Wenn Sie etwas erfahren, leiten Sie die Info an uns weiter, nur dann können wir reagieren.*

Hier kann man den Intervall auswählen und auf eine Ersetzungstabelle für die Warengruppen verweisen.

vKASSE 4.0 wird mit Warengruppen nach Bidex ausgeliefert (siehe [www.bidex.bike](http://www.bidex.bike)).

Einige Lieferanten liefern die Daten gleich mit der BIDX-Warenguppe, andere haben dies erst in Planung.